

# Výroční zpráva ČSCLL za rok 2019



**Michael Doubek**  
**Členská schůze České CLL skupiny**  
**9. 10. 2020**

# Členská základna ČSCLL

➤ **K 8. 10. 2020 měla ČSCLL 100 členů**

# Členská základna ČSCLL

➤ **Žádost o přijetí:**

**MUDr. Ľubica Gahérová, FNKV Praha**

**MUDr. Adéla Prchlíková, FN Brno**

**MUDr. Dominika Écsiová, FN Hradec Králové**

# Výbor ČSCLL

**Schůze 23. 3. 2017 a 4. 5. 2017**

- **Předseda: Michael Doubek, FN Brno**
- **1. místopředseda: Lukáš Smolej, FN Hradec Králové**
- **2. místopředseda: Šárka Pospíšilová, FN Brno**
- **Vědecký sekretář: Martin Špaček, VFN Praha**
- **Martin Brejcha, Nemocnice a KOC Nový Jičín**
- **Marie Jarošová, FN Brno**
- **Daniel Lysák, FN Plzeň**
- **Tomáš Papajík, FN Olomouc**
- **Martin Šimkovič, FN Hradec Králové**
- **Renata Urbanová, FN Olomouc**
  
- **Čestný člen výboru: Tomáš Kozák, FN Královské Vinohrady Praha**
  
- **Administrativa: Kateřina Klásková, FN Královské Vinohrady Praha**

# Výbor ČSCLL



# Výbor ČSCLL



**Volby nového  
výboru v roce  
2021**

# Finanční bilance ČSCLL za rok 2019

## PŘÍJMY 2019

- PRO M CON s. r. o.
  - Iqvia, projekt HONEUR
  - AbbVie s. r. o.
  - Roche s. r. o.
  - Úroky
- 
- **Celkem: 1 541 753,39,- Kč**

# Finanční bilance ČSCLL za rok 2019

## VÝDAJE 2019

- Mzdové náklady
- CLLEAR, analýzy, provoz databáze, kontroly a exporthy dat
- CLLEAR, databáze HCL
- Administrativa
- Správa webových stránek
- Publikace
- Bankovní poplatky
- Daň z úroků
  
- **Celkem: 1 485 104,15,- Kč**



# Finanční bilance ČSCLL za rok 2019

## VÝDAJE 2019

- Mzdové náklady
- CLLEAR, analýzy, provoz databáze, kontroly a exporty dat
- CLLEAR, databáze HCL
- Administrativa
- Správa webových stránek
- Publikace
- Bankovní poplatky
- Daň z úroků
  
- **Celkem: 1 485 104,15,- Kč**

**Stav účtu k 30. 9. 2020 – 2 563 569,75,- Kč**

# Aktivity v roce 2019 a plán na rok 2020

- Aktualizovaná doporučení diagnostiky a léčby CLL 2020
  - červená kniha a publikace
- Centrové léky – vyjádření pro SÚKL, spolupráce s ČHS
- Spolupráce s ERIC – other malignancies, BR, COVID-19
- Projekt Q-lite
- Analýza léčby inhibitory BCR
- Aktualizace www stránek
- Projekt GO-CLLEAR - publikace
- Projekt CONCLUDE - manuskript
- Registr CLLEAR
  - rozšíření o projekt HCL
  - rozšíření o databázi VILP venetoklax

# Aktivity v roce 2018 a plán na rok 2019

- **Spolupráce s pacientskou organizací Diagnóza leukemie**
- **Projekt IPS Binet A - publikace**

# Nový web

Soubor Úpravy Zobrazit Historie Záložky Nástroje nápověda

O nás | ČSCLL

www.dl.cz/cs/obsah/o-nas

Vyhledat

ČSCLL

ÚVOD O NÁS PRO NEMOCNÉ DOPORUČENÍ REGISTR PROJEKTY PUBLIKACE ODKAZY PLENÁRNÍ ZASEDÁNÍ KONTAKTY

## O nás

### Česká skupina pro chronickou lymfocytární leukémii (ČSCLL)

Jsme sdružení lékařů a dalších zdravotnických pracovníků, které pracuje jako odborná sekce České hematologické společnosti Českého svazu lékařů J.E. Purkyně. Naším hlavním cílem je zkvalitňování diagnostiky a léčby tohoto onemocnění v České republice.

Dalšími cíli ČSCLL jsou také výzkum v oblasti CLL, zprostředkování výměny názorů mezi odborníky v této oblasti, publikování diagnostických a léčebných doporučení, spolupráce se zahraničními CLL skupinami a poskytování informací pro laickou veřejnost, pro nemocné a jejich blízké.

### Výbor ČSCLL

# Hlasování o výroční zprávě

# Projekt CLEAR

<http://clear.registry.cz/>

CLLear | Chronic Lymphocytic Leukemia Registry

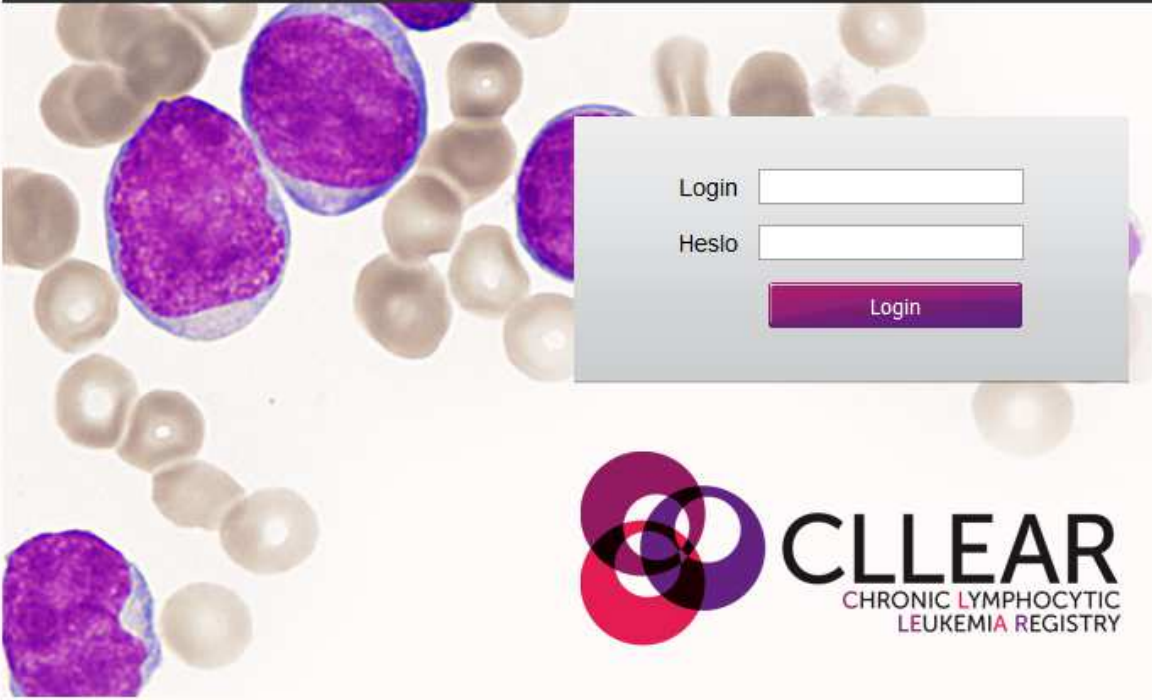

Login

Heslo

Login



**CLEAR**  
CHRONIC LYMPHOCYTIC  
LEUKEMIA REGISTRY

Technické zajištění:



# Projekt CLEAR

**3602 pacientů od roku 2011**

# Projekt CLLEAR

## **3602 pacientů od roku 2011**

- Analýzy přežití
- Epidemiologie CLL
- Data pro léčebná doporučení v ČR
- VILP registr venetoklax
- HCL registr



# Projekt CLLEAR

## **3602 pacientů od roku 2011**

- Poster na ASH 2018
- Publikace PHEDRA, GO-CLLEAR, IPS Binet A, imunoglobulinové geny
- Kompletní analýza dat z registru ČHS 2018
- Dílčí analýzy (léčba BCRI, Q-lite, GO-CLLEAR, BR)

# Projekt CLEAR

N = 2667

## Overall survival

### Overall survival (OS) since diagnosis

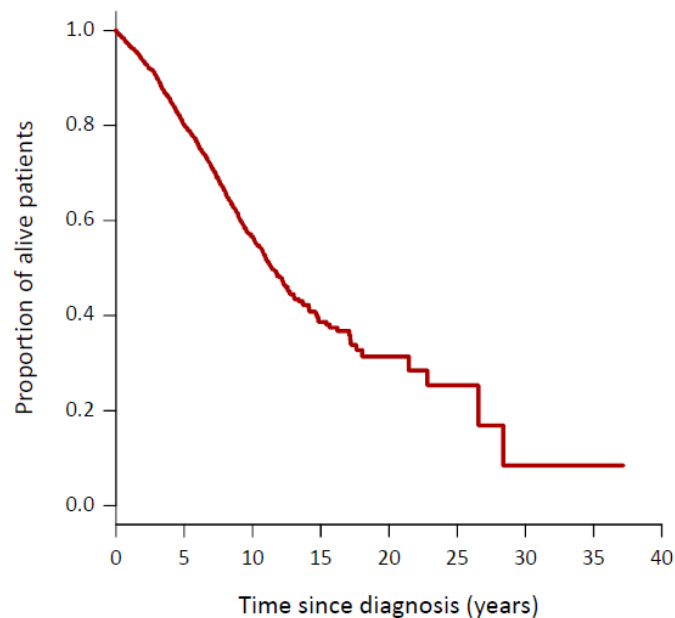

Years	OS
1	96.7%
2	93.5%
3	90.1%
4	85.2%
5	80.1%
6	76.0%
7	71.3%
8	66.1%
9	60.8%
10	56.6%
15	38.7%
20	31.3%
25	25.3%
30	8.4%
Median	11.4 yrs

OS was not calculated for 8 patients with unknown date of diagnosis, 1 patients with unknown status and 5/1/0 patients with unknown date of death/update/last contact.

# Projekt CLLEAR

Farmaceutické společnosti  
(IQVIA, Roche, AbbVie)

CELL

ČSCLL

# Projekt CLLEAR

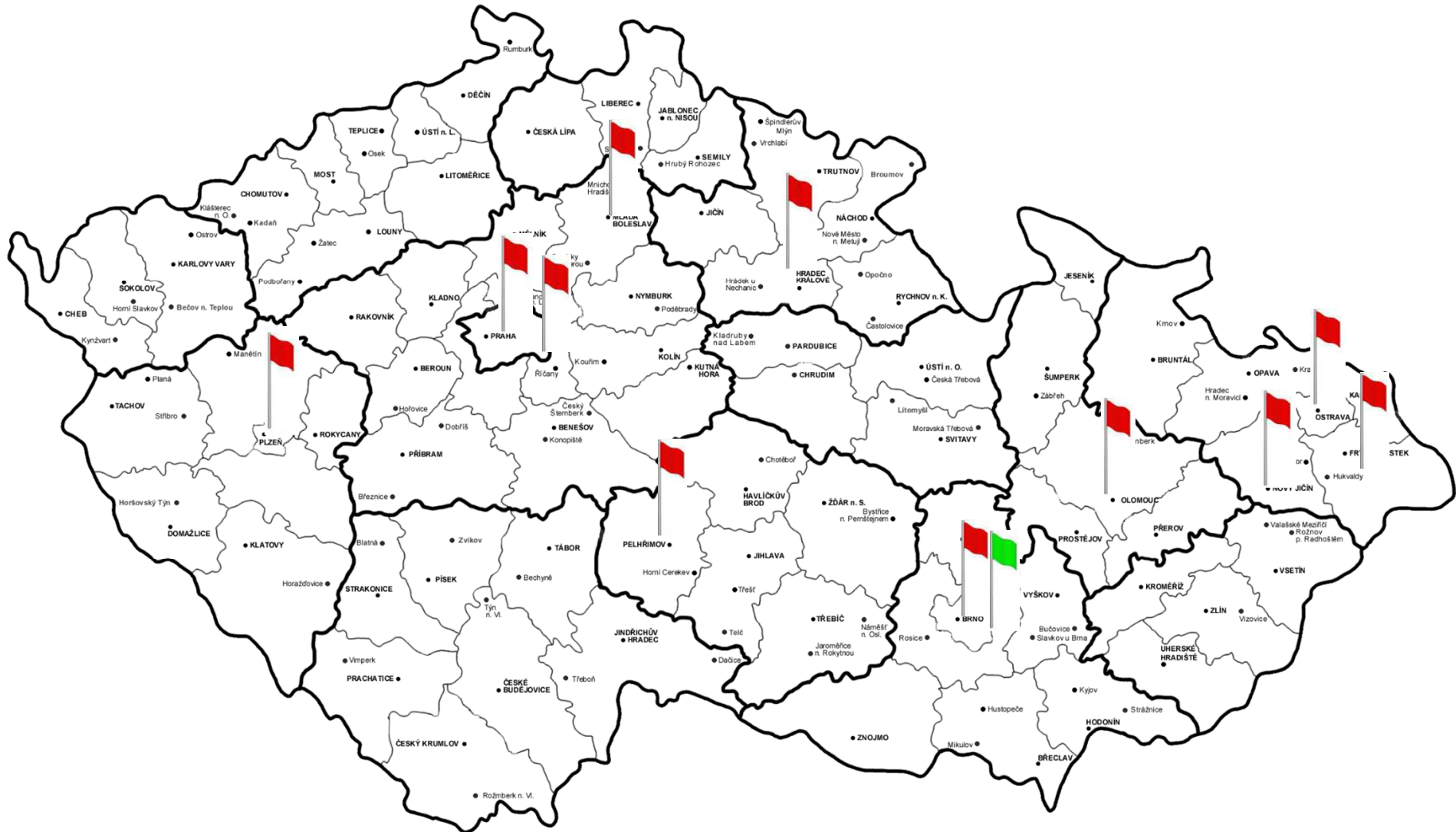

**Děkuji za spolupráci!**



**Na viděnou 16. 4. 2021**