

Výroční zpráva ČSCLL za rok 2020



Michael Doubek
XIII. plenární zasedání ČSCLL
16. 4. 2021

Členská základna ČSCLL

➤ **K 15. 4. 2021 měla ČSCLL 103 členů**

Výbor ČSCLL

Schůze 23. 3. 2017 a 4. 5. 2017

- **Předseda: Michael Doubek, FN Brno**
- **1. místopředseda: Lukáš Smolej, FN Hradec Králové**
- **2. místopředseda: Šárka Pospíšilová, FN Brno**
- **Vědecký sekretář: Martin Špaček, VFN Praha**
- **Martin Brejcha, Nemocnice a KOC Nový Jičín**
- **Marie Jarošová, FN Brno**
- **Daniel Lysák, FN Plzeň**
- **Tomáš Papajík, FN Olomouc**
- **Martin Šimkovič, FN Hradec Králové**
- **Renata Urbanová, FN Olomouc**

- **Čestný člen výboru: Tomáš Kozák, FN Královské Vinohrady Praha**

- **Administrativa: Kateřina Klásková, FN Královské Vinohrady Praha**

Výbor ČSCLL



Výbor ČSCLL



**Volby nového
výboru v roce
2022**

Finanční bilance ČSCLL za rok 2020

PŘÍJMY 2020

- Iqvia, projekt HONEUR
 - AbbVie s. r. o.
 - Roche s. r. o.
 - Janssen-Cilag s. r. o.
 - Úroky
-
- **Celkem: 1 188 204,01,- Kč**

Finanční bilance ČSCLL za rok 2020

VÝDAJE 2020

- Mzdové náklady
 - Služby – IBA, CLLEAR, provoz databáze, webhosting, grafické práce, web, pronájem místnosti
 - Bankovní poplatky
 - Daň z úroků
-
- **Celkem: 943 769,55,- Kč**

Finanční bilance ČSCLL za rok 2020

VÝDAJE 2020

- Mzdové náklady
 - Služby – IBA, CLLEAR, provoz databáze, webhosting, grafické práce, web, pronájem místnosti
 - Bankovní poplatky
 - Daň z úroků
-
- **Celkem: 943 769,55,- Kč**

Stav účtu k 1. 1. 2021 – 2 327 804,89,- Kč

Aktivity v roce 2020 a plán na rok 2021

- Aktualizovaná doporučení diagnostiky a léčby CLL 2021
- Centrové léky – vyjádření pro SÚKL, spolupráce s ČHS
- Spolupráce s ERIC – other malignancies, COVID-19, vakcinace u CLL
- Projekt Q-lite - publikace
- Analýza léčby inhibitory BCR – dnes
- Aktualizace www stránek
- Projekt CONCLUDE - manuskript
- Registr CLLEAR
 - rozšíření o projekt HCL
 - rozšíření o databázi VILP venetoklax
 - analýza sjezd ČHS 2021

Aktivity v roce 2020 a plán na rok 2021

- **Spolupráce s pacientskou organizací Diagnóza leukemie**
- **Projekt IPS Binet A – publikace**
- **Projekt biosimilární rituximab**
- **Sjezd ČHS 2021 (edukační sekce, prof. Hillmen, hodnocení abstrakt)**

Nový web



Soubor Úpravy Zobrazit Historie Záložky Nástroje nápověda

O nás | ČSCLL

www.dl.cz/cs/obsah/o-nas

Vyhledat

Nejnavštěvovanější Jak začít

ČSCLL ÚVOD **O NÁS** PRO NEMOCNÉ DOPORUČENÍ REGISTR PROJEKTY PUBLIKACE ODKAZY PLENÁRNÍ ZASEDÁNÍ KONTAKTY



O nás

Česká skupina pro chronickou lymfocytární leukémii (ČSCLL)

Jsme sdružení lékařů a dalších zdravotnických pracovníků, které pracuje jako odborná sekce České hematologické společnosti Českého svazu lékařů J.E. Purkyně. Naším hlavním cílem je zkvalitňování diagnostiky a léčby tohoto onemocnění v České republice.

Dalšími cíli ČSCLL jsou také výzkum v oblasti CLL, zprostředkování výměny názorů mezi odborníky v této oblasti, publikování diagnostických a léčebných doporučení, spolupráce se zahraničními CLL skupinami a poskytování informací pro laickou veřejnost, pro nemocné a jejich blízké.

Výbor ČSCLL

Doporučení 2021

Doporučené postupy

doi: 10.48095/cctahd202191

Doporučení pro diagnostiku a léčbu chronické lymfocytární leukemie 2021

Recommendations for chronic lymphocytic leukaemia diagnosis
and therapy 2021

Smolej L.¹, Špaček M.², Pospíšilová Š.³, Jarošová M.³, Papajík T.⁴, Urbanová R.⁴, Šimkovič M.¹, Lysák D.⁵, Brejcha M.⁶, Doubek M.³

¹IV. interní hematologická klinika LF UK a FN Hradec Králové

²I. interní klinika – klinika hematologie 1. LF UK a VFN v Praze

³Interní hematologická a onkologická klinika LF MU a FN Brno

⁴Hemato-onkologická klinika LF UP a FN Olomouc

⁵Hematologicko-onkologické oddělení, FN Plzeň

⁶Hematologické oddělení, Onkologické centrum Nový Jičín

SOUHRN: Chronická lymfocytární leukemie (CLL) je onemocnění s mimořádně různorodým klinickým průběhem. Diagnostiku a léčbu je nutno individualizovat s přihlédnutím k věku, celkovému stavu, přidruženým chorobám a cílům léčby. V posledních letech přibyly zásadní poznatky týkající se posouzení prognózy i léčby. Zavedení cílených perorálních inhibitorů signálních drah (ibrutinib, idelalisib a venetoklax) představuje revoluční zlepšení osudu nemocných s CLL; výsledky nových klinických hodnocení s dopadem na běžnou klinickou praxi přibývají dosud netušenou měrou. Proto sekce České hematologické společnosti ČLS JEP, Česká skupina pro CLL, vytvořila tato opětovně aktualizovaná doporučení k usnadnění rozhodování o diagnostických a léčebných postupech v rutinní praxi. Doporučení se zakládají na důkladné analýze současné literatury a vycházejí z principů medicíny založené na důkazech.

KLÍČOVÁ SLOVA: chronická lymfocytární leukemie – diagnostika – prognóza – komplikace – léčba

Hlasování o výroční zprávě

Projekt CLLEAR

<http://clear.registry.cz/>

CLlear | Chronic Lymphocytic Leukemia Registry



Login

Heslo

Login

 **CLLEAR**
CHRONIC LYMPHOCYTIC
LEUKEMIA REGISTRY

Technické zajištění:

Projekt CLEAR

3655 pacientů od roku 2011

Projekt CLLEAR

3655 pacientů od roku 2011

- Analýzy přežití
- Epidemiologie CLL
- Data pro léčebná doporučení v ČR
- VILP registr venetoklax
- HCL registr

Projekt CLLEAR

3655 pacientů od roku 2011

- Poster na ASH 2018
- Publikace PHEDRA, GO-CLLEAR, IPS Binet A, imunoglobulinové geny
- Kompletní analýza dat z registru ČHS 2018
- Dílčí analýzy (léčba BCRI, Q-lite, GO-CLLEAR, BR)

Projekt CLEAR

N = 2667

Overall survival

Overall survival (OS) since diagnosis

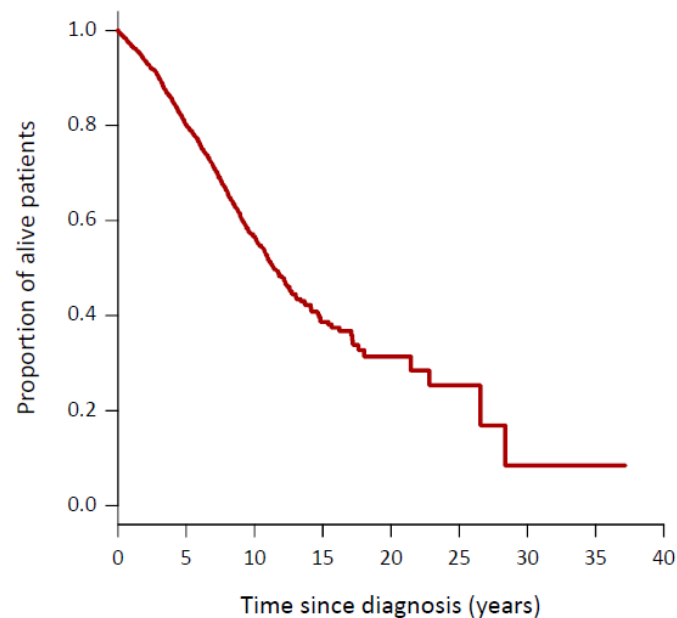

Years	OS
1	96.7%
2	93.5%
3	90.1%
4	85.2%
5	80.1%
6	76.0%
7	71.3%
8	66.1%
9	60.8%
10	56.6%
15	38.7%
20	31.3%
25	25.3%
30	8.4%
Median	11.4 yrs

OS was not calculated for 8 patients with unknown date of diagnosis, 1 patients with unknown status and 5/1/0 patients with unknown date of death/update/last contact.

Projekt CLLEAR

Farmaceutické společnosti
(IQVIA, Roche, AbbVie, Janssen, Sandoz)

CELL

ČSCLL

Projekt CLLEAR

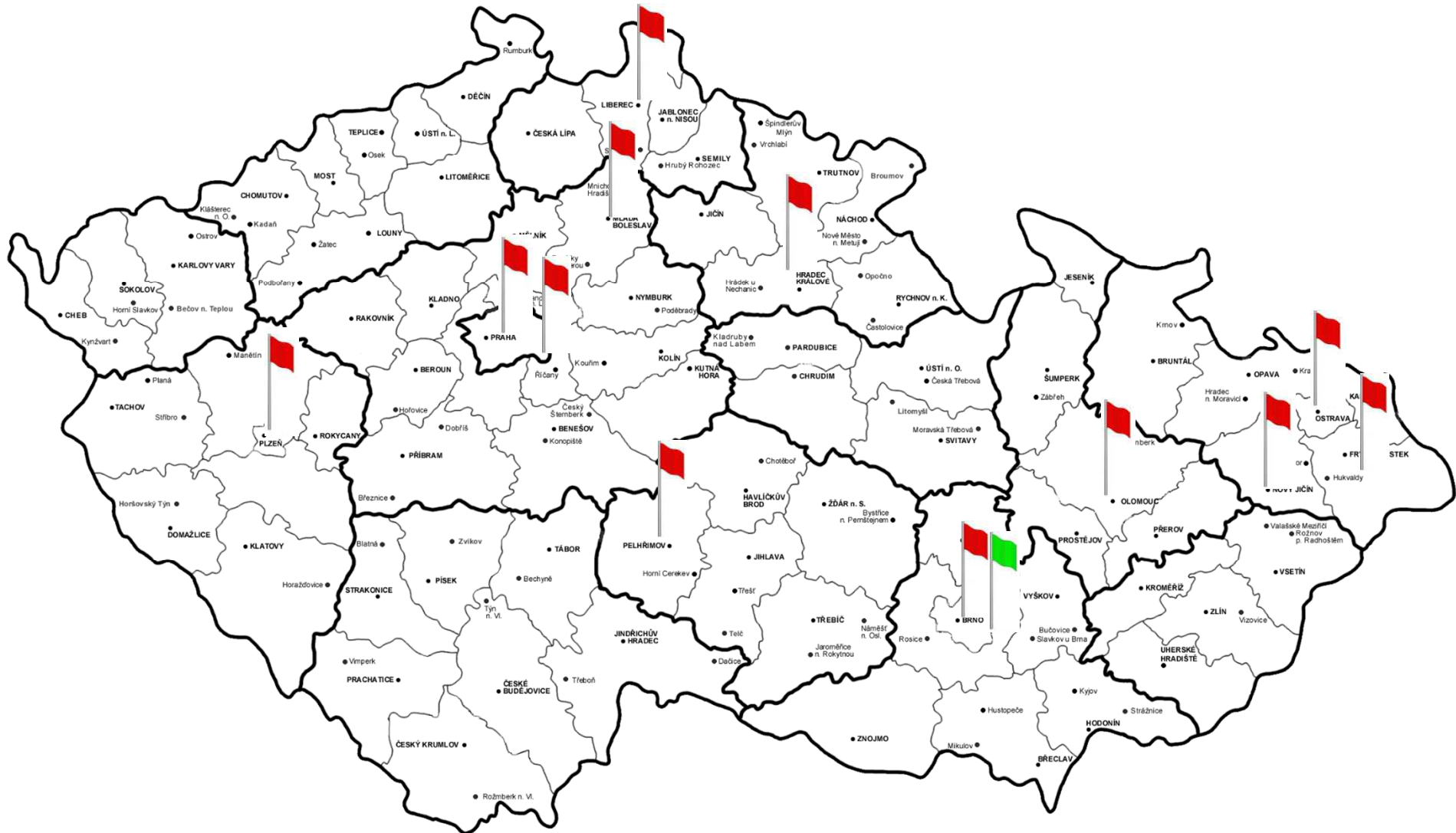

Děkuji za spolupráci!



Na viděnou ?