

Výroční zpráva ČSCLL za rok 2021



Michael Doubek
XIV. plenární zasedání ČSCLL
1. 4. 2022

Členská základna ČSCLL

➤ **K 30. 3. 2022 měla ČSCLL 103 členů**

Výbor ČSCLL

Schůze 23. 3. 2017 a 4. 5. 2017

- **Předseda: Michael Doubek, FN Brno**
- **1. místopředseda: Lukáš Smolej, FN Hradec Králové**
- **2. místopředseda: Šárka Pospíšilová, FN Brno**
- **Vědecký sekretář: Martin Špaček, VFN Praha**
- **Martin Brejcha, Nemocnice a KOC Nový Jičín**
- **Marie Jarošová, FN Brno**
- **Daniel Lysák, FN Plzeň**
- **Tomáš Papajík, FN Olomouc**
- **Martin Šimkovič, FN Hradec Králové**
- **Renata Urbanová, FN Olomouc**

- **Čestný člen výboru: Tomáš Kozák, FN Královské Vinohrady Praha**

- **Administrativa: Kateřina Klásková, FN Královské Vinohrady Praha**

Výbor ČSCLL



[ÚVOD](#) [O NÁS](#) [PRO NEMOCNÉ](#) [DOPORUČENÍ](#) [REGISTR](#) [PROJEKTY](#) [PUBLIKACE](#) [ODKAZY](#) [PLENÁRNÍ ZASEDÁNÍ](#) [ALBUM](#) [KONTAKTY](#)



prof. MUDr. Michael Doubek, Ph.D.
FN Brno
předseda



prof. MUDr. Lukáš Smolej, Ph.D.
FN Hradec Králové
1. místopředseda



prim. MUDr. Martin Špaček, Ph.D.
VFN Praha
2. místopředseda



prof. RNDr. Šárka Pospíšilová, Ph.D.
FN Brno
vědecký sekretář

Členové výboru:



prim. MUDr. Martin Brejcha, Ph.D.
Nemocnice AGEL Nový Jičín



prof. RNDr. Mgr. Marie Jarošová, CSc.
FN Brno



doc. MUDr. Daniel Lysák, Ph.D.
FN Plzeň



prof. MUDr. Tomáš Papajík, CSc.
FN Olomouc



MUDr. Renata Urbanová, Ph.D.
FN Olomouc



MUDr. Martin Šimkovič, Ph.D.
FN Hradec Králové



prof. MUDr. Tomáš Kozák, Ph.D., MBA
čestný člen předsednictva

Výbor ČSCLL



ÚVOD **O NÁS** PRO NEMOCNÉ DOPORUČENÍ REGISTR PROJEKTY PUBLIKACE ODKAZY PLENÁRNÍ ZASEDÁNÍ ALBUM KONTAKTY



prof. MUDr. Michael Doubek
FN Brno
předseda



prim. MUDr. Martin Verner



prim. MUDr. Martina Vernerová, Ph.D.

Členové výboru:



prim. MUDr. Martin Břejcha, Ph.D.
Nemocnice AGEL Nový Jičín



prim. MUDr. Martina Jarošová, CSc.
FN Brno



doc. MUDr. Daniel Lysáček
FN Plzeň



prim. MUDr. Martin Papoušek



MUDr. Renata Urbanová, Ph.D.
FN Olomouc



MUDr. Martin Šimkovič, Ph.D.
FN Hradec Králové



prof. MUDr. Tomáš Kozák, Ph.D., MBA
čestný člen předsednictva

**Volby nového
výboru
1. 4. 2022**

Finanční bilance ČSCLL za rok 2021

PŘÍJMY 2021

- CELL
 - Sandoz, s. r. o.
 - PRO M CON, s. r. o.
 - Úroky
-
- **Celkem: 1 085 410,19,- Kč**

Finanční bilance ČSCLL za rok 2021

VÝDAJE 2021

- Mzdové náklady
 - Služby – IBA, CLLEAR, provoz databáze, webhosting, grafické práce, web, pronájem místnosti
 - Bankovní poplatky
 - Daň z úroků
-
- **Celkem: 859 042,34,- Kč**

Finanční bilance ČSCLL za rok 2021

VÝDAJE 2021

- Mzdové náklady
 - Služby – IBA, CLLEAR, provoz databáze, webhosting, grafické práce, web, pronájem místnosti
 - Bankovní poplatky
 - Daň z úroků
-
- **Celkem: 859 042,34,- Kč**

Stav účtu k 1. 1. 2022 – 2 692 550,14,- Kč

Aktivity v roce 2021 a plán na rok 2022

- Aktualizovaná doporučení diagnostiky a léčby CLL 2022
- Centrové léky – vyjádření pro SÚKL, spolupráce s ČHS
- Spolupráce s ERIC – other malignancies, COVID-19, vakcinace u CLL
- Projekt COVID-19 u CLL (ČSCLL)
- Analýza léčby inhibitory BCR a BCL-2
- Registr CLLEAR
 - projekt HCL
 - databáze VILP venetoklax
 - analýza na sjezd ČHS 2021

Aktivity v roce 2021 a plán na rok 2022

- **Spolupráce s pacientskou organizací Diagnóza leukemie**
- **Monografie pro pacienty**
- **Projekt biosimilární rituximab**
- **Sjezd ČHS 2021**
- **Další rozšíření registru CLLEAR**
- **Analýza HCL**

Web

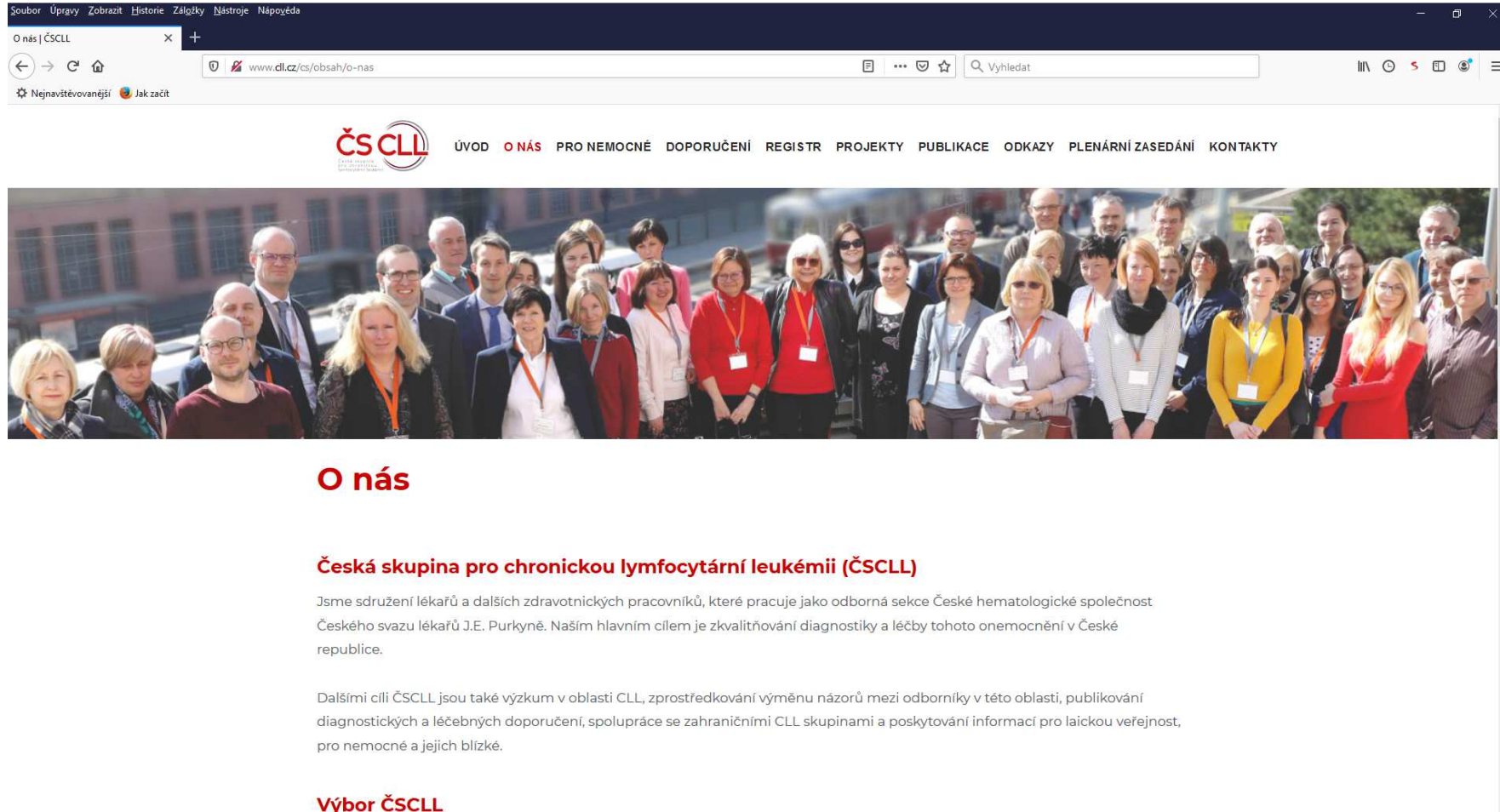

The screenshot shows a web browser window with the address bar displaying "www.dl.cz/cs/obsah/o-nas". The page content includes the logo for "ČSCLL" (Česká skupina pro chronickou lymfocytární leukémii) and a navigation menu with items: ÚVOD, O NÁS, PRO NEMOCNÉ, DOPORUČENÍ, REGISTR, PROJEKTY, PUBLIKACE, ODKAZY, PLENÁRNÍ ZASEDÁNÍ, and KONTAKTY. Below the menu is a large group photograph of people, likely members of the organization. The main heading "O nás" is followed by a sub-heading "Česká skupina pro chronickou lymfocytární leukémii (ČSCLL)". The text describes the group as a union of doctors and healthcare workers, with a focus on improving diagnosis and treatment of CLL in the Czech Republic. It also lists other goals like research, knowledge exchange, and public information. The section "Výbor ČSCLL" is partially visible at the bottom.

O nás

Česká skupina pro chronickou lymfocytární leukémii (ČSCLL)

Jsme sdružení lékařů a dalších zdravotnických pracovníků, které pracuje jako odborná sekce České hematologické společnosti Českého svazu lékařů J.E. Purkyně. Naším hlavním cílem je zkvalitňování diagnostiky a léčby tohoto onemocnění v České republice.

Dalšími cíli ČSCLL jsou také výzkum v oblasti CLL, zprostředkování výměny názorů mezi odborníky v této oblasti, publikování diagnostických a léčebných doporučení, spolupráce se zahraničními CLL skupinami a poskytování informací pro laickou veřejnost, pro nemocné a jejich blízké.

Výbor ČSCLL

Doporučení 2022

Léčebné postupy v hematologii - aktualizace 2022

Doporučení
České hematologické společnosti
České lékařské společnosti
Jana Evangelisty Purkyně



Editori: Michael Doubek, Jiří Mayer

Žádosti o členství

MUDr. Martina Oršulová
FN Brno

MUDr. Tomáš Arpáš
FN Brno

MUDr. Lucie Dlouhá
VFN Praha

MUDr. Prokop Vodička
VFN Praha

Hlasování o nových členech

Hlasování o výroční zprávě

Projekt CLLEAR

<http://clear.registry.cz/>

CLlear | Chronic Lymphocytic Leukemia Registry

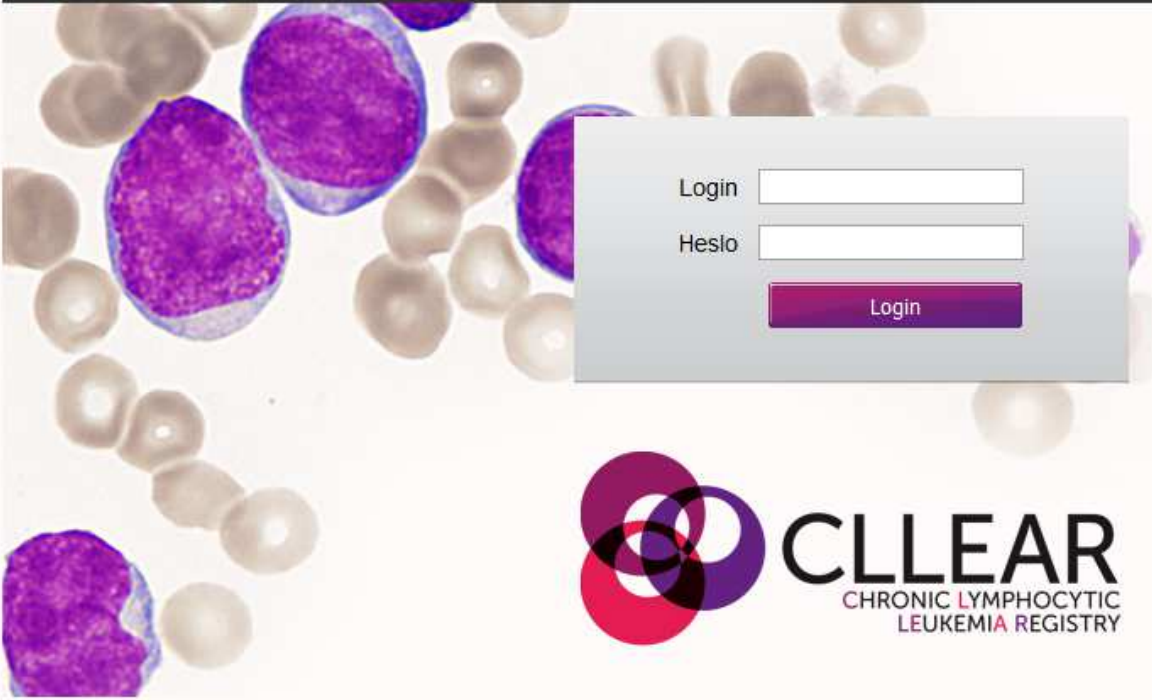

Login

Heslo

Login



CLLEAR
CHRONIC LYMPHOCYTIC
LEUKEMIA REGISTRY

Technické zajištění:



Projekt CLEAR

4037 pacientů od roku 2011

Projekt CLLEAR

4037 pacientů od roku 2011

- Analýzy přežití
- Epidemiologie CLL
- Data pro léčebná doporučení v ČR
- VILP registr venetoklax
- HCL registr

Projekt CLLEAR

4037 pacientů od roku 2011

- Poster na ASH 2018
- Publikace PHEDRA, GO-CLLEAR, IPS Binet A, imunoglobulinové geny, FCRLite
- Kompletní analýza dat z registru ČHS 2018 a ČHS 2022
- Dílčí analýzy (léčba BCRI, Q-lite, GO-CLLEAR, BR)

Projekt CLLEAR



Overall survival (OS) – since diagnosis

N=3369

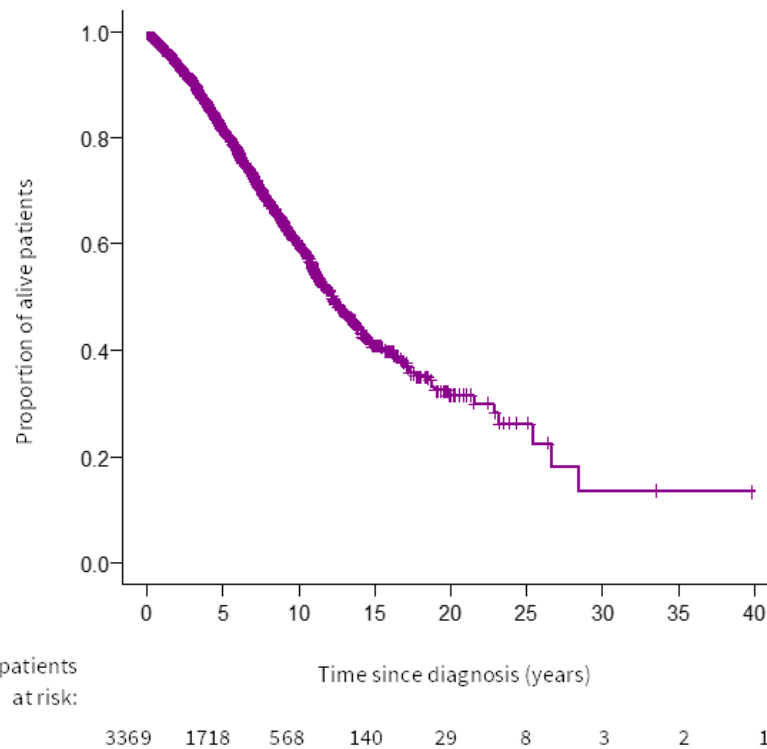

Years	OS estimate (95% CI)
1	96.9% (96.3%; 97.5%)
2	93.7% (92.8%; 94.5%)
3	90.4% (89.4%; 91.5%)
4	85.9% (84.6%; 87.2%)
5	81.3% (79.9%; 82.9%)
6	77.0% (75.3%; 78.7%)
7	72.5% (70.7%; 74.4%)
8	67.8% (65.8%; 69.8%)
9	63.6% (61.4%; 65.8%)
10	59.9% (57.6%; 62.3%)
15	40.7% (37.5%; 44.3%)
20	31.5% (27.0%; 36.7%)
25	26.1% (20.1%; 34.0%)
30	13.4% (5.9%; 30.5%)
35	13.4% (5.9%; 30.5%)
40	13.4% (5.9%; 30.5%)
Median OS	12.2 (11.4; 13.0) years



Projekt CLLEAR

Farmaceutické společnosti
(IQVIA, Roche, AbbVie, Janssen, Sandoz)

CELL

ČSCLL

Projekt CLLEAR

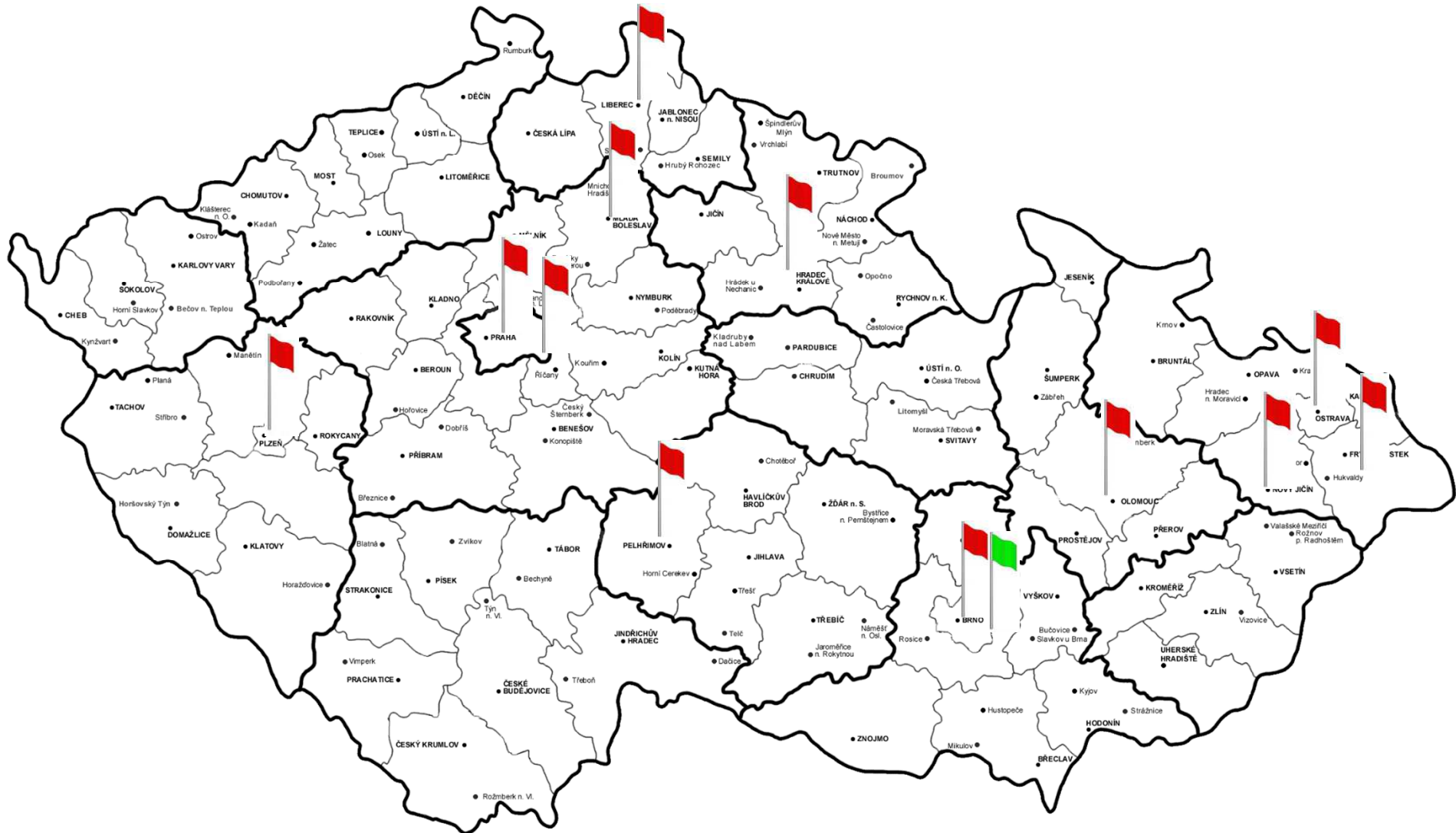

Děkuji za spolupráci!

